

ՀԱՅԱՍՏԱՆԻ ՀԱՆՐԱՊԵՏՈՒԹՅՈՒՆ



«ԱՄԷԼԻ» ՍՊԸ

**ՊԱՏՎԻՐԱՏՈՒ՝ ԵՐԵՎԱՆԻ ՔԱՂԱՔԱՊԵՏԱՐԱՆ
ՊԱՅՄԱՆԱԳԻՐ՝ N ԵՔ-ԲՄԽԱՇՁԲ-25/33**

**ԱՇԽԱՏԱՆՔԱՅԻՆ ՆԱԽԱԳԻԾ
ԳԻՐՔ 1
ԱՇԽԱՏԱՆՔԱՅԻՆ ԳԾԱԳՐԵՐ**

Աջափնյակ վարչական շրջանի Լենինգրադյան 48/5 շենքի բակային
տարածքի հիմնանորոգման աշխատանքներ

ԵՐԵՎԱՆ 2025



Օբյեկտ՝ «Աջափնյակ վարչական շրջանի Լենինգրադյան 48/5 շենքի բակային տարածքի հիմնանորոգման աշխատանքներ»

ԱՇԽԱՏԱՆՔԱՅԻՆ ՆԱԽԱԳԻԾ
ԳԻՐՔ 1
ԱՇԽԱՏԱՆՔԱՅԻՆ ԳԾԱԳՐԵՐ

«ԱՄԷԼԻ» ՍՊԸ ՏՆՕՐԵՆ՝

A blue ink signature, likely belonging to A. Terteryan.

Ա. Դավթյան

ՃԱՐՏԱՐԱՊԵՏ՝

A blue ink signature, likely belonging to A. Zakhnagaryan.

Ա. Շահնազարյան

ԲԱՅԱՏՐԱԳԻՐ

Նախագծով կատարվել է «Աջափնյակ վարչական շրջանի Լենինգրադյան 48/5 շենքի բակային տարածքի հիմնանորոգման աշխատանքներ» աշխատանքային նախագիծը: Նախագիծը համապատասխանում է տվյալ ժամանակահատվածում ՀՀ-ում գործող նորմերին և ստանդարտներին:

Նախագծով նախատեսվում է իրականացնել հետևյալ հիմնական աշխատանքները.
Քանդման և ապամոնտաժման աշխատանքները
Քանդել առկա պատի տուֆե շարվածքը:իրականացնել գրունտի մշակման աշխատանքներ/կատարել համահարթեցում/: Կատարել բետոնե հիմքերի,հարթակների և պատերի քանդման աշխատանքներ: Ապամոնտաժել մետաղաան ցանկապատերը:Ապամոնտաժել բետոնե եզրաքարերը: Իրականացնել ա/բ-յա շերտի քանդման աշխատանքներ:

Կառուցողական աշխատանքներ
Տեղադրել նոր բազալտե եզրաքարեր 200x100մմ և 150x300մմ չափերով: Կազմակերպել անցումներ բետոնե ձևավոր սալերով /տոմետ/: Տեղադրել նոր նստարաններ, աղբամաններ: Կառուցել մանկական խաղահրապարակ միաձույլ ռետինե հատակով, տեղադրել նոր մանկական խաղասարքեր:Կատարել առկա հենապատի կիջի բարձրացման աշխատանքներ: Կառուցել նոր ե/բ-յա հենապատեր/բազալտե վրադիր քարերով/: Կառուցել նոր աստիճաններ/բազալտե երեսապատով/: Տեղադրել նոր մետաղական բռնածողեր և ցանկապատ հ=1.5մ բարձրությամբ:

Նախատեսել արտաքին լուսավորության ցանցի և ռոռզման ցանցի ընդլայնում:

Ուշադրություն
Շինարարական աշխատանքների կազմակերպումը և անվտանգության ապահովումը պետք է համապատասխանի "Правила охраны труда при строительстве ремонте и содержании автомобильных дорог 1993-01-01" նորմատիվային փաստաթղթին:
Ճանապարհային նշանների նշագծումն ու տեղադրումն իրականացնել համաձայն ГОСТ Р 52289-2000:

ՀՀ օրենսդրությամբ շրջանառության մեջ դրված մանկական խաղահրապարակների շահագործվող սարքավորումները տեղադրելիս պետք է ապահովված լինեն դրանց անվտանգ շահագործումը և համապատասխանեն ԵՏՄ ստանդարտներին:

1. Մասնակիցների «Աշխատանքային ռեսուրսներ» և «Տեխնիկական միջոցներ», «Մասնագիտական փորձառություն» որակավորման չափանիշներին ներկայացվող պահանջները

- «Աշխատանքային ռեսուրսներ» որակավորման չափանիշ - մասնակցի աշխատակազմում պետք է ընդգրկված լինեն առնվազն

Հ/Հ	Անվանումը	/որակավորումը, ոլորտը/	Քանակը /մարդ/	Աշխատանքային փորձ
1	Աշխույժ	բարձրագույն կրթությամբ /ինժեներ-շինարար քաղաքական արդյունաբերական շինարարություն և	1	3 տարի
2	Զոդող	ցանկացած	1	3 տարի
3	Ծեփագործ	ցանկացած	1	3 տարի
4	Հարդարման աշխատանքների մասնագետ (ներկարար)	ցանկացած	1	3 տարի
5	Սանտեխնիկ	ցանկացած	1	3 տարի
6	Էլեկտրիկ	ցանկացած	1	3 տարի
7	Բանվոր	ցանկացած	2	-

«Տեխնիկական միջոցներ» որակավորման չափանիշ – մասնակիցը պետք է ունենա հետևյալ տեխնիկական միջոցները.

Տեխնիկական միջոցի անվանումը	Տիպը	Պահանջվող քանակը
Ավտոինժեքափ, բեռն. առնվազն 8տ	ցանկացած	1
Եռակցման ագրեգատ	ցանկացած	1
Հետահատ մուրճ	ցանկացած	2
Չեռքի հարվածամուրճ	ցանկացած	2

«Աջափնյակ վարչական շրջանի Լենինգրադյան 48/5 շենքի բակային տարածքի հիմնանորոգման աշխատանքներ»			
ՇԻՆԱՐԱՐԱԿԱՆ ԱՇԽԱՏԱՆՔՆԵՐԻ ԿԱՏԱՐՄԱՆ ԺԱՄԱՆԱԿԱՅՈՒՅՑ			
ԱՇԽԱՏԱՆՔՆԵՐԻ ԱՆՎԱՆՈՒՄԸ	ՇԻՆԱՐԱՐԱԿԱՆ ԱՇԽԱՏԱՆՔՆԵՐԻ ԿԱՏԱՐՄԱՆ ԺԱՄԱՆԱԿԱՅՈՒՅՑԸ ԸՍՏ ԱՄԻՄՆԵՐԻ /ՄԵԿ ԲԱԺԱՆՈՒՄԸ՝ 30 ՕՐ/		
	1 /30 ՕՐ/	2 /30 ՕՐ/	3 /30 ՕՐ/
ՇԻՆ. ՄԱՆԱԺԱՅԻՆ ԱՇԽԱՏԱՆՔՆԵՐԻ ՆԱԽԱԴԱՏՐԱՍՄԱՆ ԱՇԽԱՏԱՆՔՆԵՐ	_____		
ՔԱՆԴՄԱՆ ԱՇԽԱՏԱՆՔՆԵՐ	_____		
ԿԱՌՈՒՅՄԱՆ ԱՇԽԱՏԱՆՔՆԵՐ		_____	
ՀԱՅՏԱՐԱՐԱՐՎԱԾ ԹԵՐՈՒԹՅՈՒՆՆԵՐԻ ՎԵՐԱՑՄԱՆ, ՏԱՐԱՑԵՔԻ ՄԱՔԻՄԱՆ ԱՇԽԱՏԱՆՔՆԵՐ			_____
ԱՆՀՐԱԳՈՒՄԸ ՓԱՏԱԹՎԹԵՐԻ ՆԱԽԱԴԱՏՐԱՍՄԱՆ, ԵԱՀԱԳՈՐԾՄԱՆ ՀԱՆՁՆՈՒՄ			_____

ՀԻՄՆԱԿԱՆ ԼՐԱԿԱԶՄԻ ԱՇԽԱՏԱՆՔԱՅԻՆԳԾԱԳՐԵՐԻ ՑԱՆԿ

Հ/Հ	ԱՇԽԱՏԱՆՔԻ ԱՆՎԱՆՈՒՄԸ	Թերթի համարը
1	ԲԱՅԱՏՐԱԳԻՐ, ԱՆՎԱՆԱՑԱՆԿ, ՏԵԽՆԻԿԱԿԱՆ ՄԱՄՆԱԳԻՐ, ԺԱՄԱՆԱԿԱՅՈՒՅՑ	1
2	ՏԱՐԱԾՔԻ ԻՐԱՎԻՃԱԿԱՅԻՆ ՀԱՏԱԿԱԳԻԾ, Մ 1:2000	2
3	ՏԱՐԱԾՔԻ ԻՐԱՎԻՃԱԿԱՅԻՆ ՀԱՏԱԿԱԳԻԾ, Մ 1:500	3
4	ԱՌԿԱ ՎԻՃԱԿԻ ՀԱՏԱԿԱԳԻԾ /ԾԱԾԿՈՒՅԹՆԵՐԻ ՄԱԿԱՆԱՇՄԱՄԲ/	4
5	ԲԱՐԵԿԱՐԳՄԱՆ ՀԱՏԱԿԱԳԻԾ /ԾԱԾԿՈՒՅԹՆԵՐԻ ՄԱԿԱՆԱՇՄԱՄԲ/	5
6	ԲԱՐԵԿԱՐԳՄԱՆ ՀԱՏԱԿԱԳԻԾ ՉԱՓԱԳՐՈՒԹՅՈՒՆ	6
7	ԱՅՆԱԿԱՆ ԿՏՐՎԱԾՔՆԵՐ ԵԶՐԱՔԱՐԵՐԻ ՏԵՂԱԴՐՄԱՆ ԴԻՔԵՐՈՎ ԵՎ ՆԱԽԱԾԵՐՏԵՐՈՎ, Ե/Բ-ՅԵՆԱՊԱՏ ԵՎ ԱՍՏԻՃԱՆ	7
8	ՄԵՏԱՂԱԿԱՆ ՑԱՆԿԱՊԱՏԻ ԴՐՎԱԳ. H=2.0Մ, ՆՅՈՒԹԱԾԱԽՍԻ ՄԱՄՆԱԳԻՐ	8
9	ԲԱԶԱԼՏԵ ՑԱՅՏԱՂԲՅՈՒՐԻ ՀԱՏԱԿԱԳԻԾ, ԿՏՐՎԱԾՔ, ՋՋ ՄԽԵՄԱ	9
10	ՋՐԱՉԱՓԱԿԱՆ ՀՈՐԻ ՀԱՏԱԿԱԳԻԾ ԵՎ ԿՏՐՎԱԾՔ, ՑԱՅՏԱՂԲՅՈՒՐԻ ԽՈՂՈՎԱԿԱՇԱՐԻ ՄԻԱՑՄԱՆ ՀԱՆԳՈՒՅՑ	10
11	ՋՐԱՉԱՓԱԿԱՆ ՀՈՐԻ ՇԻՆԱՐԱՐԱԿԱՆ ԼՈՒԾՈՒՄՆԵՐ	11
12	ԼՈՒՍԱՏՈՒՆԵՐԻ ՏԵՂԱԿԱՅՄԱՆ ՀԱՏԱԿԱԳԻԾ	12
13	ԱՐԵՎԱՅԻՆ ԼՈՒՍԱԿՈՐՈՒԹՅԱՆ ԴԵԿՈՐԱՏԻՎ ՀԵՆԱՍՅՈՒՆ 4Մ, ԿՏՐՎԱԾՔ, ՄԱՄՆԱԳԻՐ	13
14	ՈՌՈԳՈՒՄ	14

2. Աշխատանքների կատարման համար պահանջվող լիցենզիան աշխատանքների համար պահանջվում է հետևյալ լիցենզիայի տեսակները. շինարարության իրականացում ըստ քաղաքաշինության հետևյալ ոլորտի՝ -ԲՆԱԿԵԻ ՀԱՄԱՐԱԿԱՆ ԵՎ ԱՐՏԱՐԱՆՆԵՐ -ԻՆԿՏՐԱՄԱՏԱՐԱՄԱՆ

3. ԺԱՄԱԿԵՏՆԵՐ

Կապալի օբյեկտի, որա առանձին մասերի (կոնստրուկցիաներ և այլն) և օգտագործված նյութերի երաշխիքային

Հ/Հ	Նյութերի տեսակները	Երաշխիքային նվազագույն ժամկետ (տարի)
1	Մետաղ	30
2	Ապակի	5
3	Մետաղալպատ	10
4	Հատակներ և դրանց առանձին նյութեր և շինվածքներ	10
5	Չափ	20
6	Ցեմենտ	20
7	Ավազ	20
8	Երեսպատման սալեր	10
9	Պոլիպրոպիլենային խողովակ	30
10	Մալուխ	25



«ԱՄԷԼԻ» ՍՊԸ
"AMELI" LLC

ՆԱԽԱԳԾԻ ՀԱՅՅԵ՛

Աջափնյակ վարչական շրջանի Լենինգրադյան 48/5 շենքի բակային տարածքի հիմնանորոգման աշխատանքներ

ՆԱԽԱԳԾԻ ԱՆՎԱՆՈՒՄԸ՛

ԲԱՅԱՏՐԱԳԻՐ, ԱՆՎԱՆԱՑԱՆԿ, ՏԵԽՆԻԿԱԿԱՆ ՄԱՄՆԱԳԻՐ, ԺԱՄԱՆԱԿԱՅՈՒՅՑ

ԹԵՐԹ՛	ԹԵՐԹԵՐ՛	ՄԱՍՇՏԱԲ՛
1	14	1:150
ՏՆՕՐԵՆ՛	Ա.ԴԱՎԹՅԱՆ	
ՆԱԽԱԳՐՈՂ՛	Ա. ԹԱԴԵՎՈՅԱՆ	
ԱՏՈՒԳԵՑ՛	Ա.ԴԱՎԹՅԱՆ	

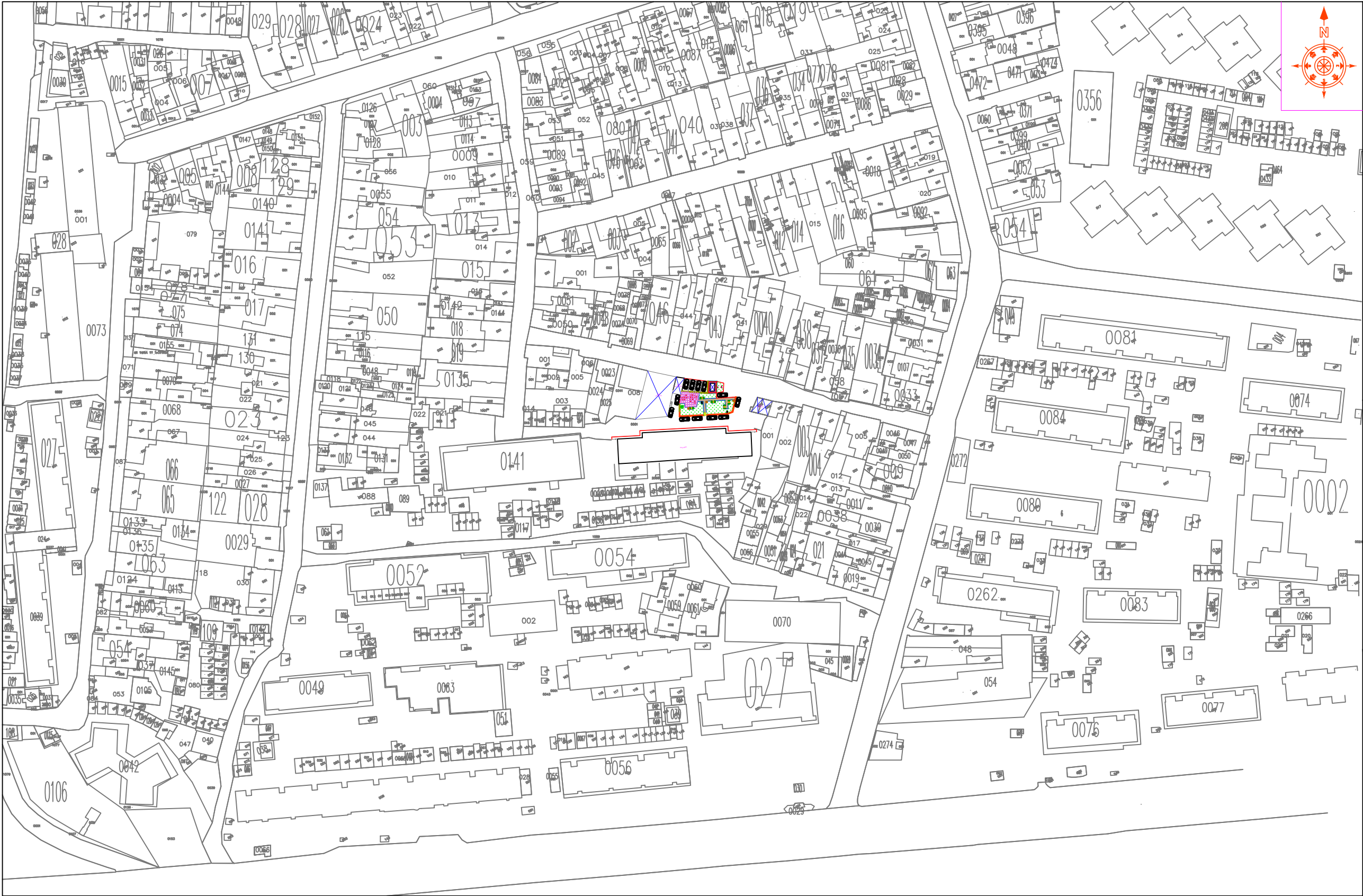

ՆԱԽԱԳԾԱՅԻՆ ԸՆԿԵՐՈՒԹՅՈՒՆ՝



«ԱՄԵԼԻ» ՍՊԸ
"AMELI" LLC

ՆԱԽԱԳԻԾԻ ՀԱՍՅՅԵ՛

Աջափնյակ վարչական շրջանի
Լեւոնապոլսի 48/5 շենքի
բակային տարածքի
հիմնանորոգման աշխատանքներ

ՆԱԽԱԳԻԾԻ ԱՆՎԱՆՈՒՄԸ՝

ՏԱՐԱՃՔԻ ԻՐԱՎԻՃԱԿԱՅԻՆ
ՀԱՏԱԿԱԳԻԾ 1:2000

ԹԵՐԹ՝	ԹԵՐԹԵՐ՝	ՄԱՍՇՏԱԲ՝
2	14	1:150
ՏՆՕՐԵՆ՝	Ա.ԴԱԿԹՅԱՆ	
ՆԱԽԱԳԾՈՂ՝	Ա. ԹԱԴԵՎՈՍՅԱՆ	
ԱՏՈՒԳԵՑ՝	Ա.ԴԱԿԹՅԱՆ	

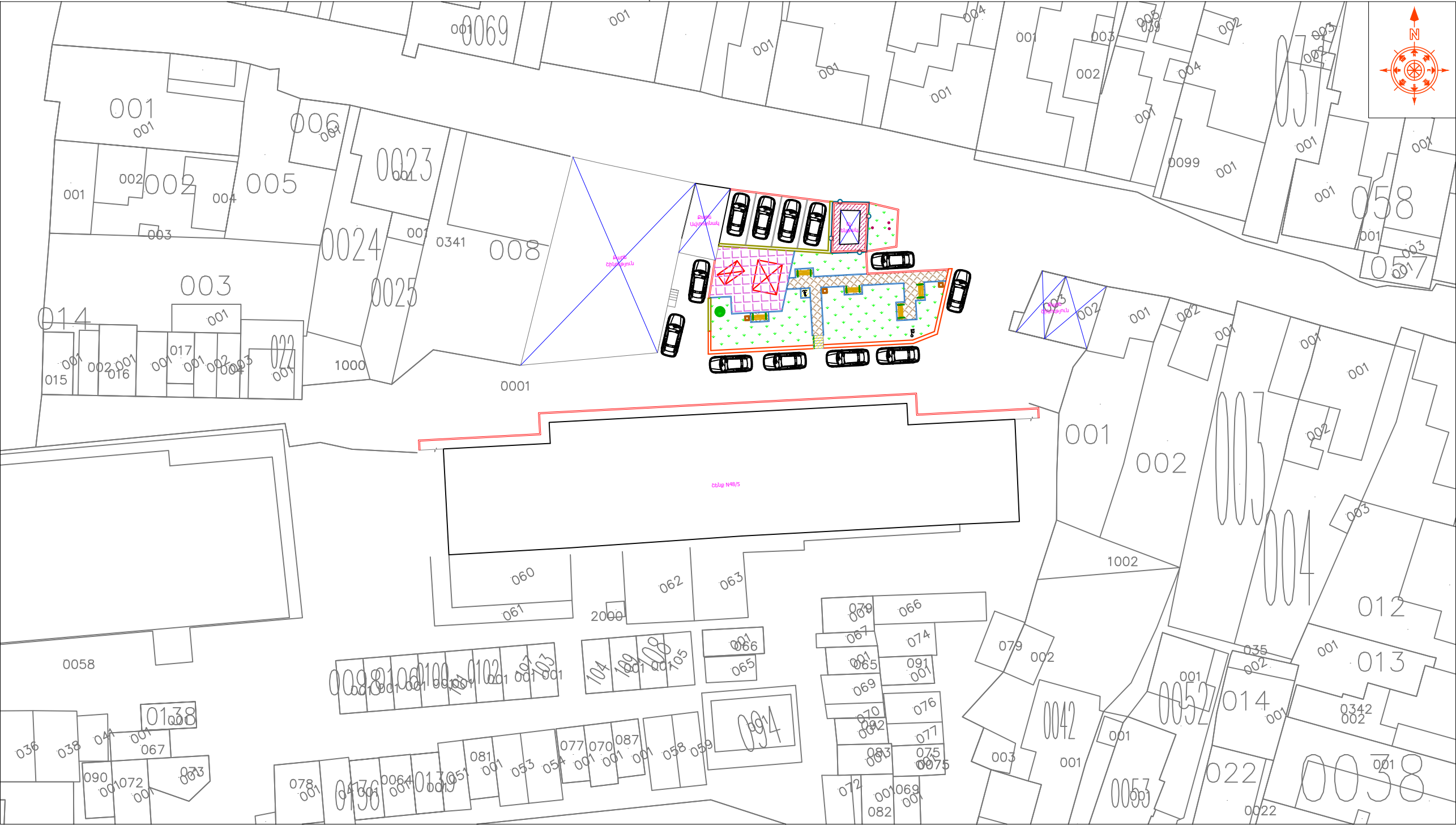

ՀԱՄԱՁԱՅՆԵՑՎԱԾ Է

ԱԶԱՓՆՅԱԿ ՎԱՐՉԱԿԱՆ ԾՐՋԱՆԻ ՂԵԿԱՎԱՐ՝ _____ Ս. ՍԱՐԳՍՅԱՆ

ՆԱԽԱԳԾԱՅԻՆ ԸՆԿԵՐՈՒԹՅՈՒՆ՝



«ԱՄԷԼԻ» ՍՊԸ
"AMELI" LLC

ՆԱԽԱԳԾԻ ՀԱՍՅԵ՛

Աջափնյակ վարչական շրջանի
Լեւինգրադյան 48/5 շենքի
բակային տարածքի
հիմնանորոգման աշխատանքներ

ՆԱԽԱԳԾԻ ԱՆՎԱՆՈՒՄԸ՝

ՏԱՐԱԾՔԻ ԻՐԱՎԻՃԱԿԱՅԻՆ
ՀԱՏԱԿԱԳԻԾ 1:500

ԹԵՐԹ՝	ԹԵՐԹԵՐ՝	ՄԱՍՇՏԱԲ՝
3	14	1:150
ՏՆՕՐԵՆ՝	Ա.ԴԱՎԹՅԱՆ	
ՆԱԽԱԳԾՈՂ՝	Ա. ԹԱՆԵՎՈՍՅԱՆ	
ՍՏՈՒԳԵՑ՝	Ա.ԴԱՎԹՅԱՆ	

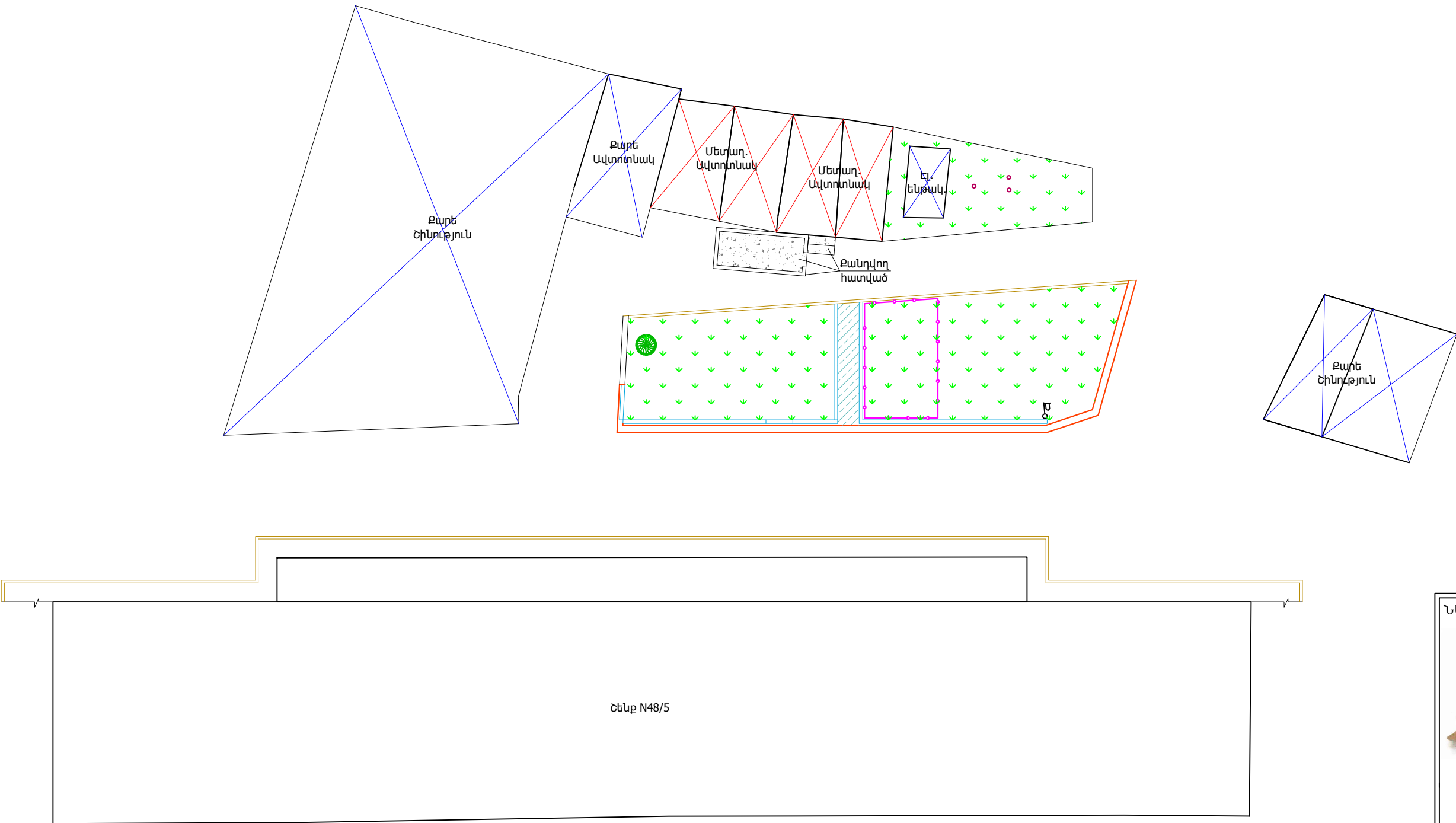



Շենք N48/5

ՊԼԱՆՄԱՆԱԿԱՆ ՆՇԱՆՆԵՐ:

- 

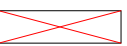
Գրունտային և բուսական ծածկույթ
- 

Ապամոնտաժվող ցանկապար
- 

Ապամոնտաժվող մետաղ.ավտոտնակ
- 

Ապամոնտաժվող բետոնե եզրաքար
- 

Հիմնանորոգվող և բարձրացվող հենապատեր
- 

Քանդվող ա/բ-յա շերտ /հարակից տարածքները ներառյալ/
- 

Փոքրաչափ բլուկներից շարվածքի քանդում

ՆԱԽԱԳԾԱՅԻՆ ԸՆԿԵՐՈՒԹՅՈՒՆ



«ԱՄԵԼԻ» ՍՊԸ
"AMELI" LLC

ՆԱԽԱԳԾԻ ՀԱՍՅԵ՛

Աջափնյակ վարչական շրջանի
Լենինգրադյան 48/5 շենքի
բակային տարածքի
հիմնանորոգման աշխատանքներ

ՆԱԽԱԳԾԻ ԱՆՎԱՆՈՒՄԸ՛

ԱՌԿԱ ՎԻՃԱԿԻ ՀԱՏԱԿԱԳԻԾ
/ԾԱԾԿՈՒՅԹՆԵՐԻ ՄԱԿԱՆՇՄԱՍԲ/

ԹԵՐԹ՛	ԹԵՐԹԵՐ՛	ՄԱՍՇՏԱԲ՛
4	14	1:250
ՏՆՕՐԵՆ՛	Ա.ԴԱՎԹՅԱՆ	
ՆԱԽԱԳԾՈՂ՛	Ա. ԹԱԴԵՎՈՅԱՆ	
ՍՏՈՒԳԵՑ՛	Ա.ԴԱՎԹՅԱՆ	

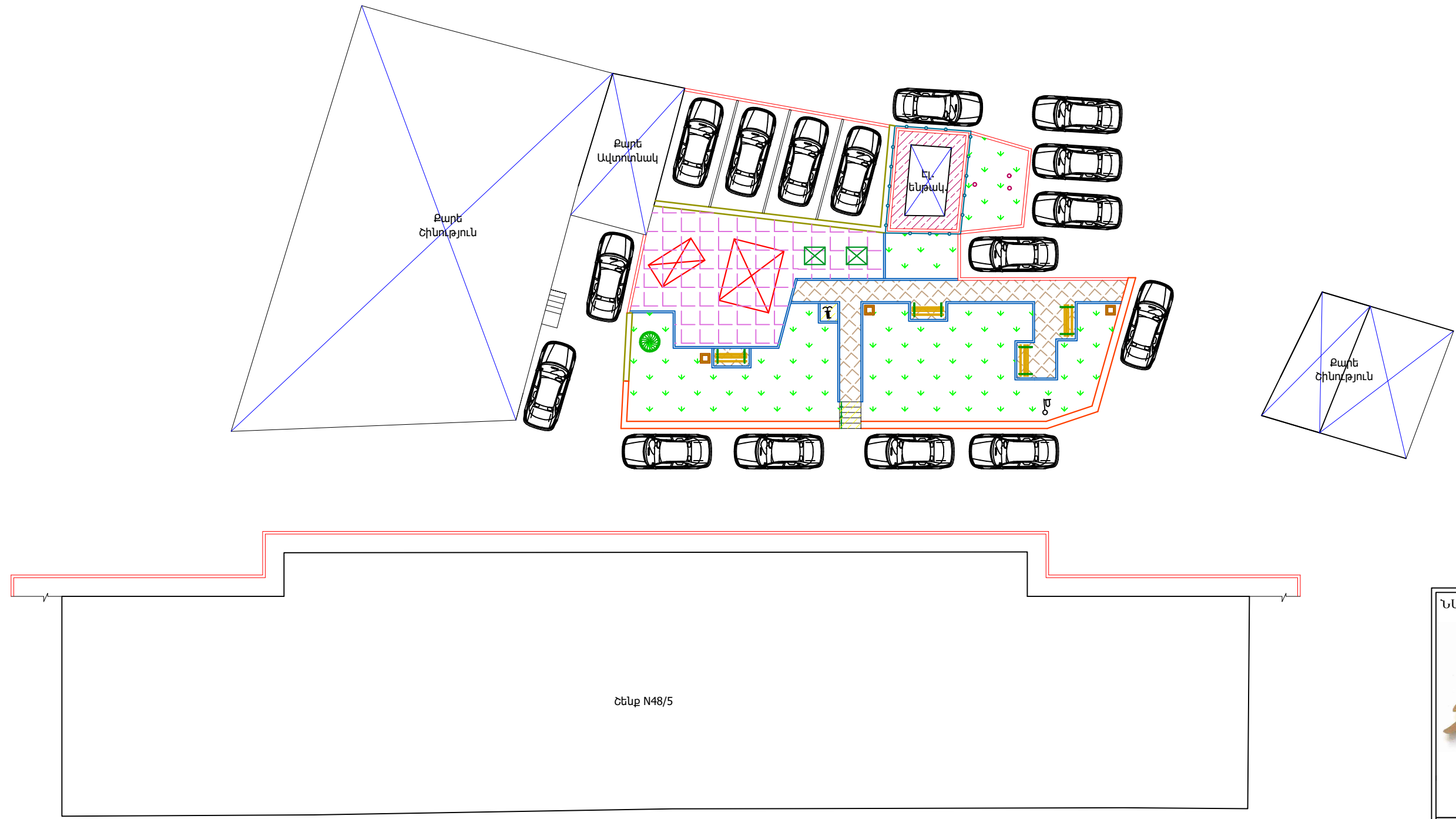

ՆՈՐ-ԽԱՂԱՍԱՐԸ	ՆՈՐ-ԽԱՂԱՍԱՐԸ-101.06.09	ՄԱՐԶԱՍԱՐԸ-ՔԱՅԼ	ՄԱՐԶԱՍԱՐԸ-ՈՏԵՐԻ ՄԱՐԶԻԳ	ՆԱՏԱՐԱՆ	ԱՐԲԱՍԱՆ

ՊԼԱՆՄԱՆԱԿԱՆ ՆՇԱՆՆԵՐ:

	Գրունտային և բուսական ծածկույթ		Նոր բազալտե եզրաքար 100*200մմ		Նոր մանկական խաղասարքեր		Նոր տեղադրվող ցայտաղբյուր		Նոր ռետինե միաձույլ հատակ 15մմ հաստ.		Նոր մարգասարքեր
	Մետաղական ցանկապատ h=2.0մ		Նոր կառուցվող ե/բ-յա հենապատ		Նոր տեղադրվող խողովակներ		Առկա լուսավորության հենասյուն		Նոր բազալտե երեսապատ 30մմ հաստ.		Նոր տեղադրվող մետաղ. բռնաձող
	Նոր բազալտե եզրաքար 150*300մմ		Նոր ա/բ-յա ծածկույթ		Նոր տեղադրվող աղբամաններ		Նոր բետոնյա սալահատակ				

ՆԱԽԱԳԾԱՅԻՆ ԸՆԿԵՐՈՒԹՅՈՒՆ՝

«ԱՄԵԼԻ» ՍՊԸ
"AMELI" LLC

ՆԱԽԱԳԾԻ ՀԱՍՅՅԵ՝

Աջափնյակ վարչական շրջանի
Լենինգրադյան 48/5 շենքի
բակային տարածքի
հիմնանորոգման աշխատանքներ

ՆԱԽԱԳԾԻ ԱՆՎԱՆՈՒՄԸ՝

ԲԱՐԵԿԱՐԳՄԱՆ ՀԱՏԱԿԱԳԻԾ
/ՃԱՇԿՈՒՅԹՆԵՐԻ ՄԱԿԱՆՆՄԱՄԲ/

ԹԵՐԹ՝	ԹԵՐԹԵՐ՝	ՄԱՍՇՏԱԲ՝
5	14	1:250
ՏՆՕՐԵՆ՝	Ա.ԴԱՎԹՅԱՆ	
ՆԱԽԱԳԾՈՂ՝	Ա. ԹԱՐԵՎՈՍՅԱՆ	
ՍՏՈՒԳԵՑ՝	Ա.ԴԱՎԹՅԱՆ	

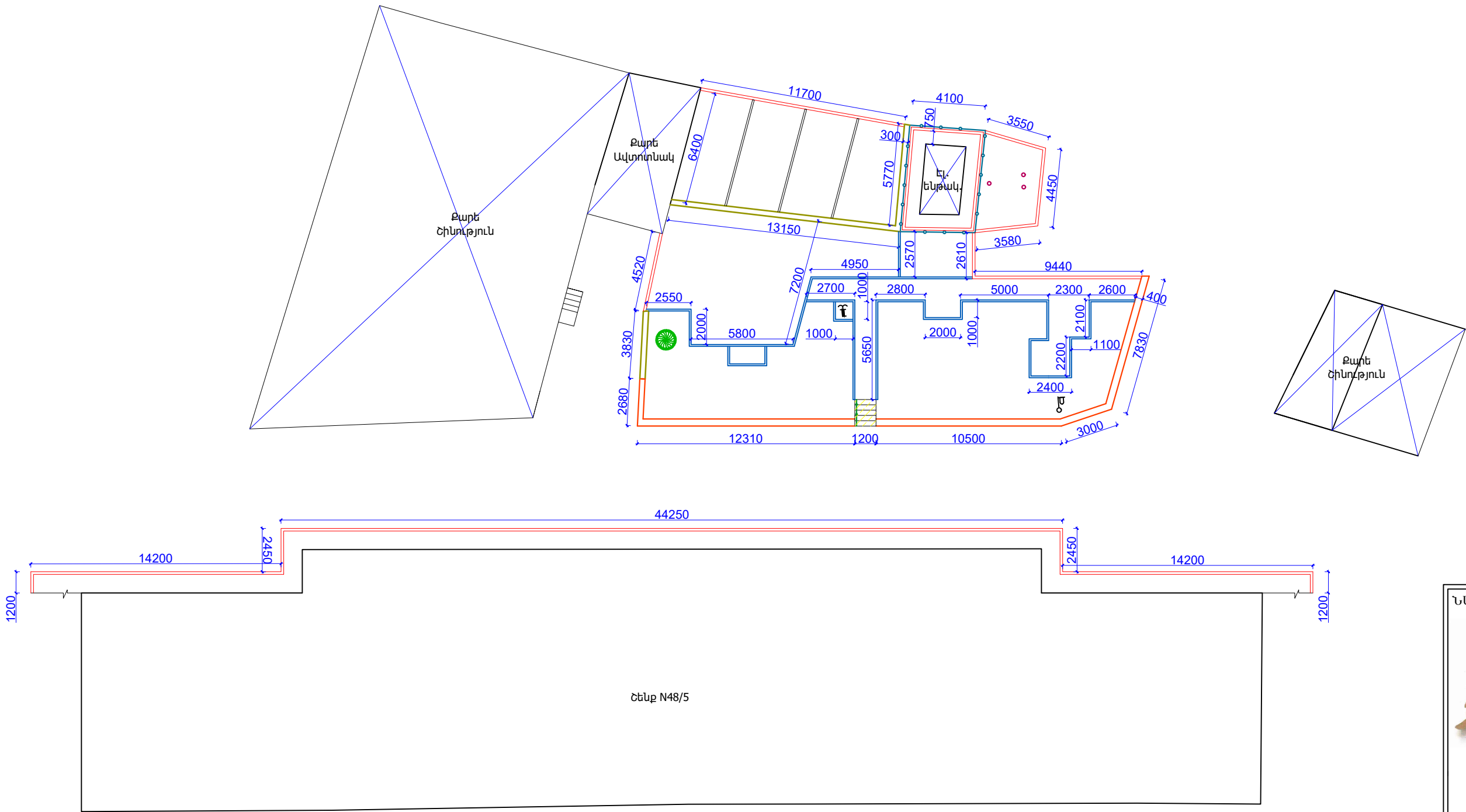

Շենք N48/5

ՊԼԱՆՄԱՆԱԿԱՆ ՆՇԱՆՆԵՐ:

ՆԱԽԱԳԾԱՅԻՆ ԸՆԿԵՐՈՒԹՅՈՒՆ



«ԱՄԵԼԻ» ՍՊԸ
"AMELI" LLC

ՆԱԽԱԳԾԻ ՀԱՍՅԵ՛

Աջափնյակ վարչական շրջանի
Լենինգրադյան 48/5 շենքի
բակային տարածքի
հիմնանորոգման աշխատանքներ

ՆԱԽԱԳԾԻ ԱՆՎԱՆՈՒՄԸ՛

ԲԱՐԵԿԱՐԳՄԱՆ ՀԱՏԱԿԱԳԻԾ
ՉԱՓԱԳՐՈՒԹՅՈՒՆ

ԹԵՐԹ՛	ԹԵՐԹԵՐ՛	ՄԱՍՇՏԱԲ՛
6	14	1:250
ՏՆՕՐԵՆ՛	Ա.ԴԱԿԹՅԱՆ	
ՆԱԽԱԳԾՈՂ՛	Ա. ԹԱՐԵՎՈՍՅԱՆ	
ՍՏՈՒԳԵՑ՛	Ա.ԴԱԿԹՅԱՆ	

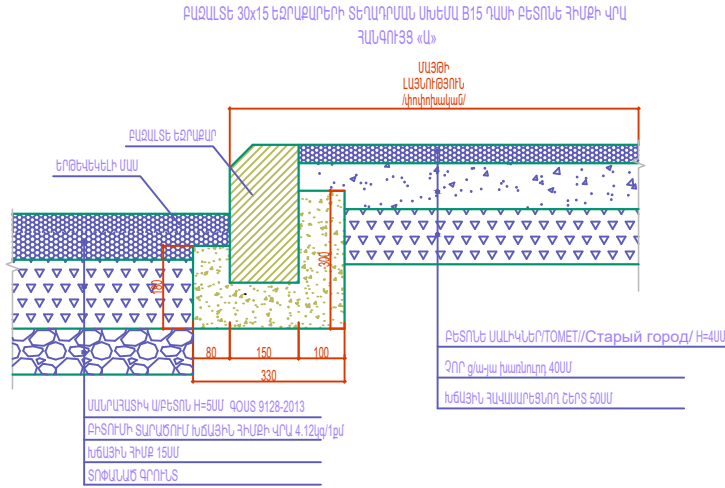

Ե/Բ ՊԱՏԻ ԿՏՐԿԱԾՔ Մ1:25

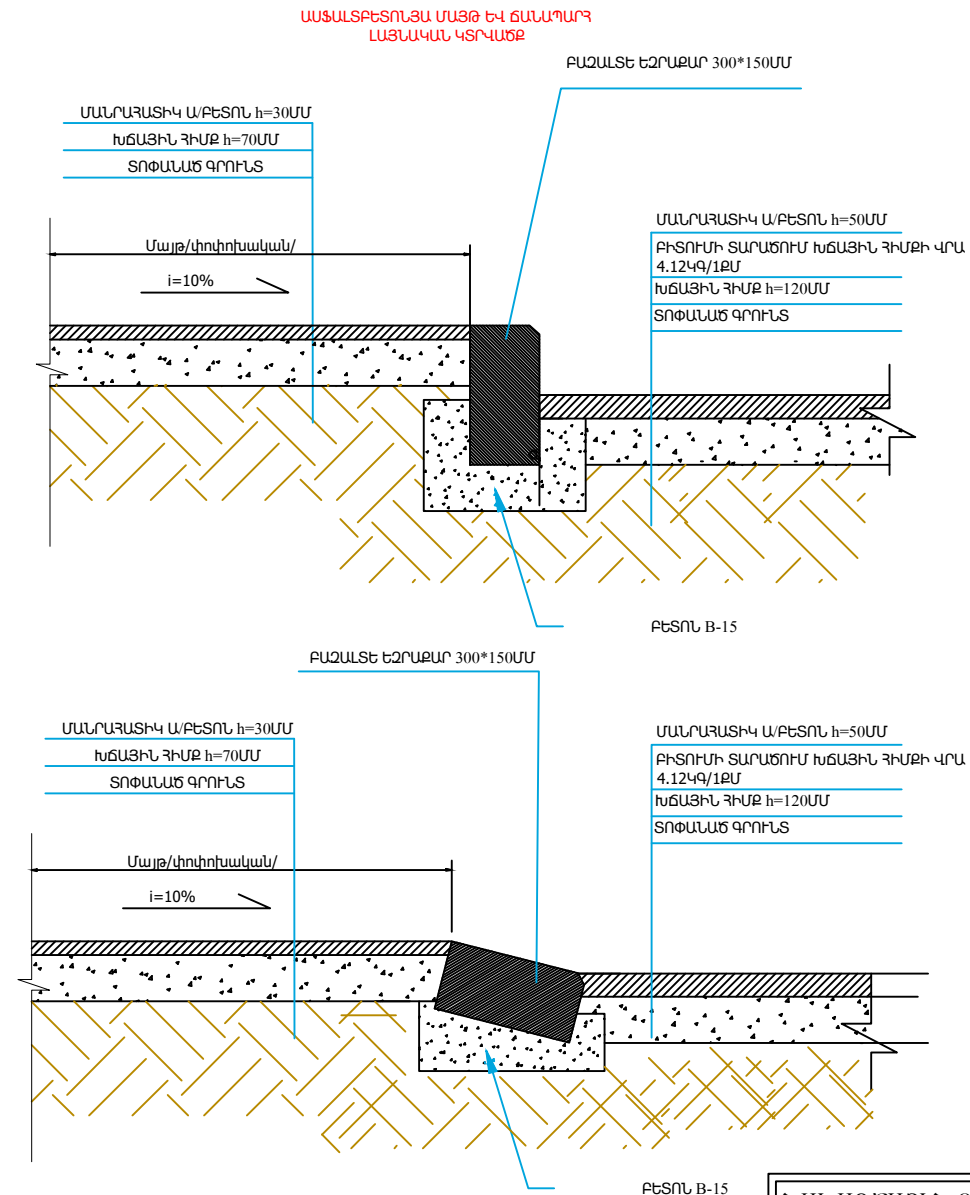
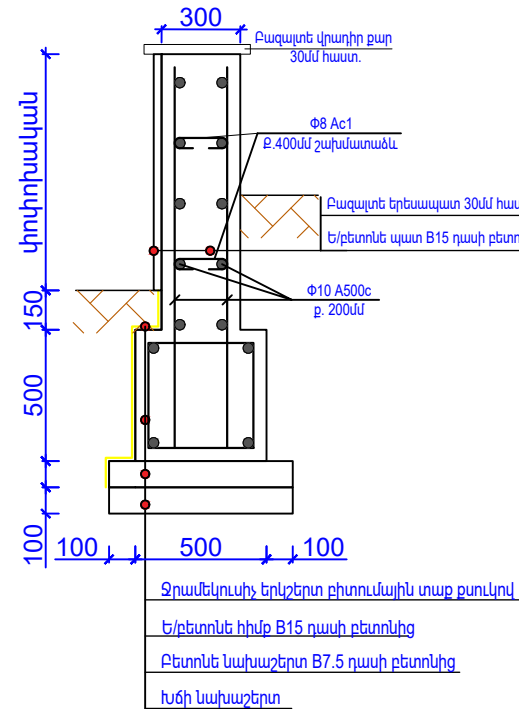

ԱՍՏԻՃԱՆՆԵՐԻ ՄԵՏԱՂԱԿԱՆ ԲԱԶՐԻՔ

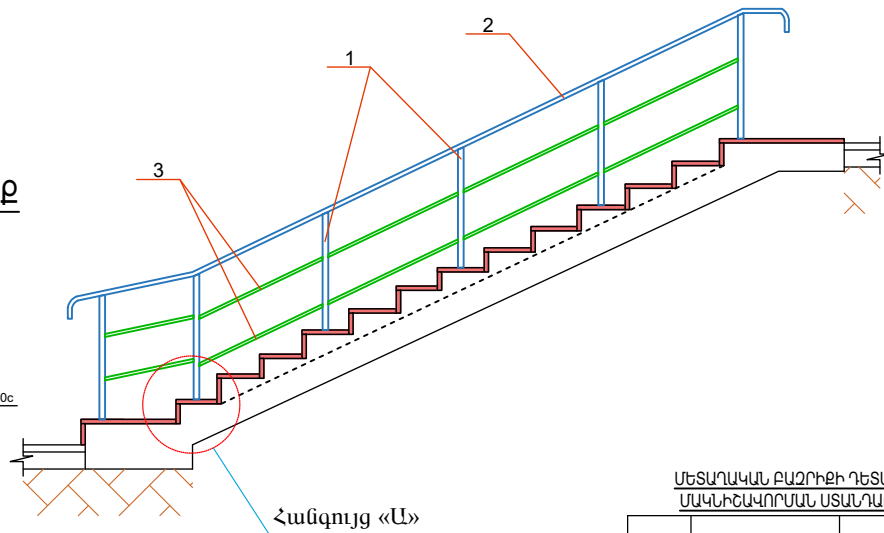

ՄԵՏԱՂԱԿԱՆ ԲԱԶՐԻՔԻ ԴԵՏԱԼՆԵՐԻ ՄԱՍԽԵԿԱՎՈՐՄԱՆ ԱՍՏԱՂԱՐՏՆԵՐ

ԴԻՐՔ	ՆՇԱՆԱԿՈՒՄ	ԱՆՎԱՆՈՒՄ
1	ГОСТ 8639-82	□ 40X40X2.5
2	ГОСТ 8645-68	□ 40X30X2.5
3	ГОСТ 8645-68	□ 20X20X1.5
4	ГОСТ 19903-2015	— 110X160X6

ՆՈՐ ԿԱՌՈՒՑՎՈՂ ԱՍՏԻՃԱՆԻ ԿՏՐԿԱԾՔ

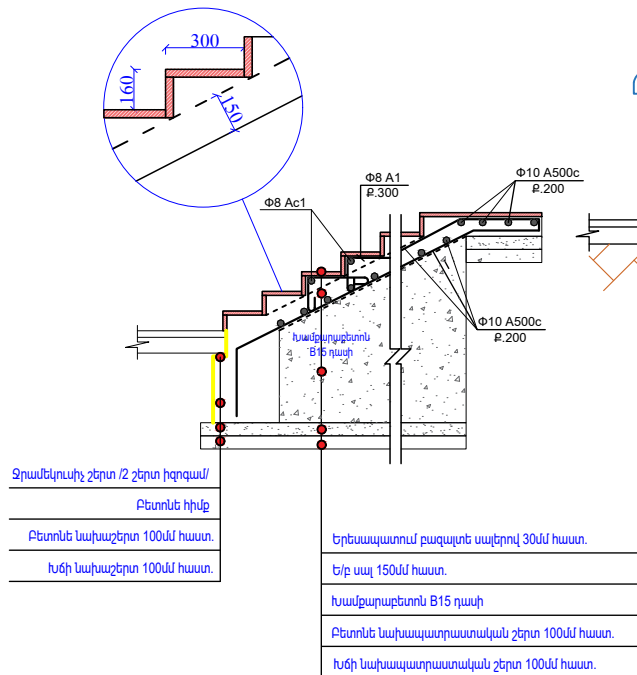

ՇԱՆՈՅՈՒԹՅՈՒՆ

1. Բաղալոն եզրաքարերի տեղադրումն իրականացնել համաձայն հետևյալ նորմատիվային փաստաթղթերի՝
 - Բաղալոն եզրաքար 150x300մմ և 100x200մմ չափերի - ГОСТ 32018-2012 "Изделия строительно-дорожные из природного камня"
 - Բետոն B15 դասի - ГОСТ 26633-2015 "Бетоны тяжелые и мелкозернистые, технические условия"
 - Խճի նախաշերտ 50մմ հաստ. և 70մմ հաստ. - СНИП 3.06.03-85 "Автомобильные дороги" - կետ 7.4 "Устройство щебеночных оснований и покрытий методом закладки"
 - Հստ ГОСТ 25100-2011 "Грунты, классификация" որպես հիմնատակ ընդունվել են ոչ աղակալած, չուշող և ոչ նստվածքային գրունտներ: Գրունտային ջրերը բացակայում են : Հողային աշխատանքներն իրականացնելիս ըստ անհրաժեշտության կձեռնարկվեն լրացուցիչ միջոցառումներ:
2. Ա/բ ծածկույթն իրականացնել համաձայն հետևյալ նորմատիվային փաստաթղթերի՝
 - Տաք մանրահատիկ ա/բ 5սմ հաստ. - ըստ ГОСТ 9128-2013 "Смеси асфальтбетонные, полимерасфальтбетонные, асфальтбетон, полимерасфальтбетон для автомобильных дорог и аэродромов, технические условия"
 - մանրահատիկ ա/բ մակնիշը՝ II, խիտ B տիպի:
 - Խճային հիմք քիտումի տարածումով 4.12տ/1000քմ - իրականացնել համաձայն ՀՀՇՆ IV 11.05.02-99 «Ավտոմոբիլային ճանապարհներ» կետեր 14.52-14.62:
 - Հստ ГОСТ 25100-2011 "Грунты, классификация" որպես հիմնատակ ընդունվել են ոչ աղակալած, չուշող և ոչ նստվածքային գրունտներ: Գրունտային ջրերը բացակայում են : Հողային աշխատանքներն իրականացնելիս ըստ անհրաժեշտության կձեռնարկվեն լրացուցիչ միջոցառումներ:

Ameli

«ԱՄԵԼԻ» ՍՊԸ
"AMELI" LLC

ՆԱԽԱԳԾԻ ՀԱՍՅՇ՝

Աջափնյակ վարչական շրջանի
Լեւինգրադյան 48/5 շենքի
բակային տարածքի
հիմնախորոզման աշխատանքներ

ՆԱԽԱԳԾԻ ԱՆՎԱՆՈՒՄԸ՝

ԱՅՏԱԿԱՆ ԿՏՐԿԱԾՔՆԵՐ ԵՃՐԱԲԱՐԵՐԻ
ՏԵՂԱԴՐՄԱՆ ԴԻՐՔԵՐՈՎ ԵՎ
ՆԱԽԱԾԵՐՏԵՐՈՎ, Ե/Բ-ՔԵՆԱՊԱՏ ԵՎ
ԱՍՏԻՃԱՆ

ԹԵՐԹ՝	ԹԵՐԹԵՐ՝	ՄԱՍՇՏԱԲ՝
7	14	1:100
ՏՆՕՐԵՆ՝	Ա.ԴԱԿԹՅԱՆ	ԲԲ
ՆԱԽԱԳԾՈՎ՝	Ա.ԹԱԵՎՈՍՅԱՆ	ԲԲ
ԱՏՈՒԳԵՑ՝	Ա.ԴԱԿԹՅԱՆ	ԲԲ

ՄԵՏԱՂԱԿԱՆ ՑԱՆԿԱՊԱՏԻ ԴՐՎԱԳ.
H=2.0Մ/ԲԵՏՈՆԻԵ ԶԻՄՔԻ ՎՐԱ/

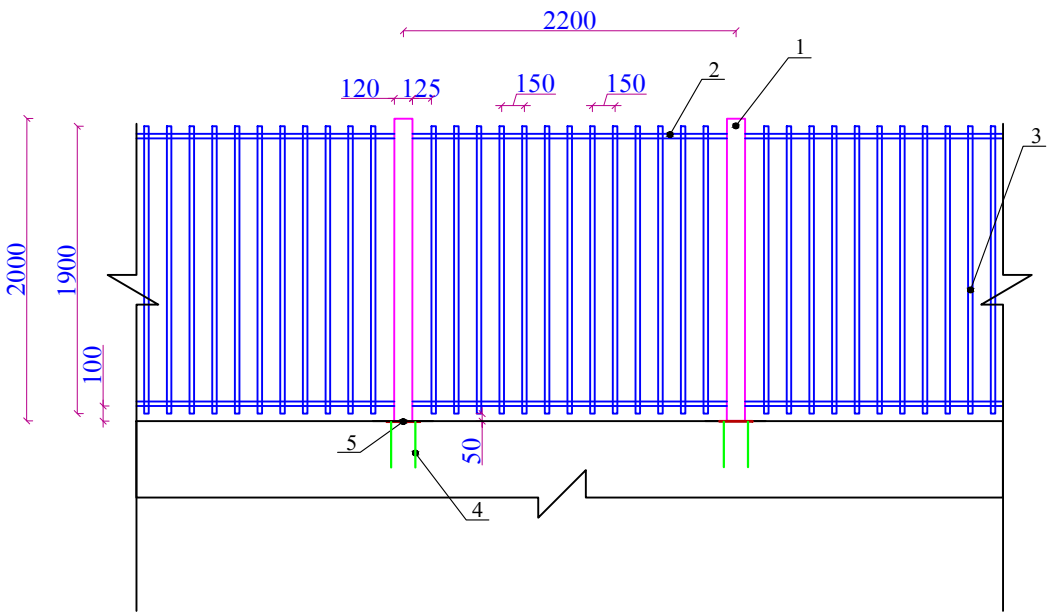

ՏԵՍԱԶՐ ՎԵՐԵՎԻՑ

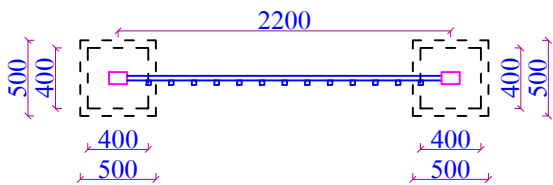

ՄԵՏԱՂԱԿԱՆ ՑԱՆԿԱՊԱՏԻ ԴՐՎԱԳ. H=2.0Մ

ՄԵՏԱՂԱԿԱՆ ՑԱՆԿԱՊԱՏԻ ԴՐՎԱԳ. H=2.0Մ

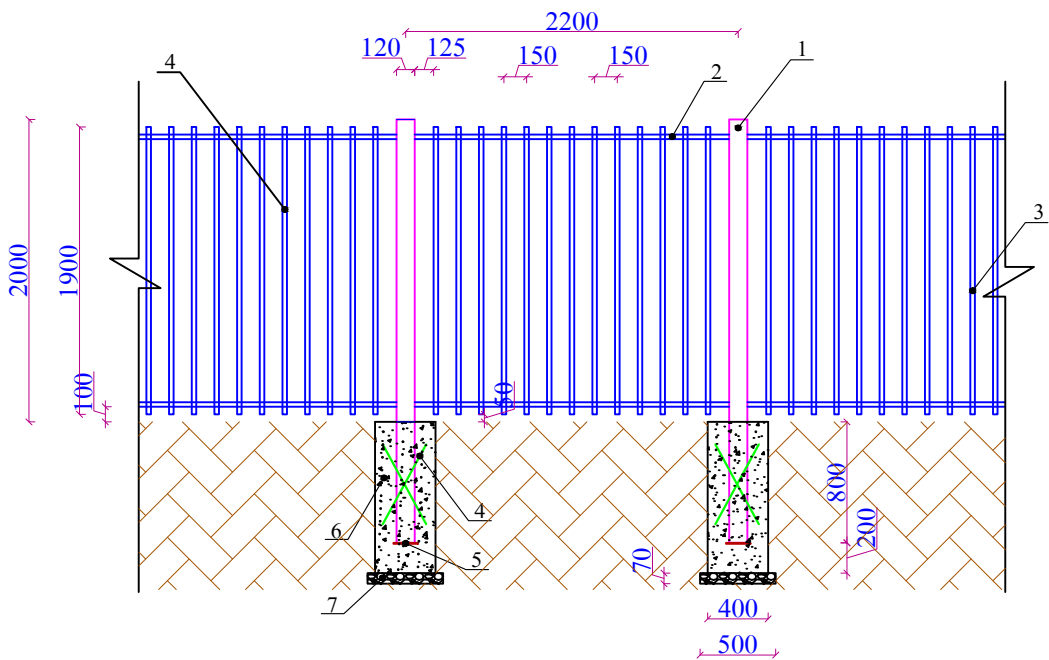

2.0 Մ ՑԱՆԿԱՊԱՏԻ ՆՅՈՒԹԱԾԱԽՍԻ ՄԱՍՆԱԳԻՐ ՄԵԿ ԷԼԵՄԵՆՏԻ ՀԱՄԱՐ

ԴԻՐՔ	ՆՇԱՆԱԿՈՒՄԸ	ԱՆՎԱՆՈՒՄԸ	ՔԱՆ., ՀԱՏ	1 ԳՄ-Ի ՔԱՇԸ, ԿԳ	ԸՆԴ. ՔԱՇԸ, ԿԳ
1	ГОСТ 8645-68	□120x80x4 մմ - L=2000մմ+ /5% թափոն/	2	11.98	50.32
2	ГОСТ 8639-82	□30x30x2 մմ - L=2080մմ+ /5% թափոն/	2	1.75	7.65
3	ГОСТ 8639-82	□30x30x2 մմ - L=1400մմ+ /5% թափոն/	13	1.75	45.39
4	ГОСТ 5781-82	Φ12AIII - L=300մմ+ /5% թափոն/	8	0.888	2.24
5	ГОСТ 103-2006	-5x180 մմ - L=220մմ+ /5% թափոն/	2	1.64 կգ հատը	3.28
6		Ընդամենը, կգ մետաղ			108.88

ԾԱՆՈԹՈՒԹՅՈՒՆ

- 1.Եռակցումը կատարել Յ-46 (ГОСТ 9467-75) մակնիշի էլեկտրողներով
- 2.Բոլոր չափերը տրված են մմ-ով

2.0 Մ ՑԱՆԿԱՊԱՏԻ ՆՅՈՒԹԱԾԱԽՍԻ ՄԱՍՆԱԳԻՐ ՄԵԿ ԷԼԵՄԵՆՏԻ ՀԱՄԱՐ

ԴԻՐՔ	ՆՇԱՆԱԿՈՒՄԸ	ԱՆՎԱՆՈՒՄԸ	ՔԱՆ., ՀԱՏ	1 ԳՄ-Ի ՔԱՇԸ, ԿԳ	ԸՆԴ. ՔԱՇԸ, ԿԳ
1	ГОСТ 8645-68	□120x80x4 մմ - L=2800մմ+ /5% թափոն/	2	11.98	70.44
2	ГОСТ 8639-82	□30x30x2 մմ - L=2080մմ+ /5% թափոն/	2	1.75	7.65
3	ГОСТ 8639-82	□30x30x2 մմ - L=1900մմ+ /5% թափոն/	13	1.75	45.39
4	ГОСТ 5781-82	Φ12AIII - L= 600մմ+/5% թափոն/	4	0.888	2.24
5	ГОСТ 103-2006	-5x100 մմ - L=100մմ+ /5% թափոն/	2	0.4 կգ հատը	0.84
6	Բետոն B20 դասի - 0.32 մ³				
7	Խճի նախապատրաստական շերտ - 0.035 մ³				
8		Ընդամենը, կգ մետաղ			126.56

ՆԱԽԱԳԾԱՅԻՆ ԸՆԿԵՐՈՒԹՅՈՒՆ՝

Ameli

«ԱՄԵԼԻ» ՍՊԸ
"AMELI" LLC

ՆԱԽԱԳԾԻ ՀԱՍՅԵ՝

Աջափնյակ վարչական շրջանի
Լենինգրադյան 48/5 շենքի
բակային տարածքի
հիմնանորոգման աշխատանքներ

ՆԱԽԱԳԾԻ ԱՆՎԱՆՈՒՄԸ՝

ՄԵՏԱՂԱԿԱՆ ՑԱՆԿԱՊԱՏԻ
ԴՐՎԱԳ. H=2.0Մ,
ՆՅՈՒԹԱԾԱԽՍԻ ՄԱՍՆԱԳԻՐ

ԹԵՐԹ՝	ԹԵՐԹԵՐ՝	ՄԱՍՇՏԱԲ՝
8	14	1:50
ՏՆՕՐԵՆ՝	Ա.ԴԱՎԹՅԱՆ	ԲԲ
ՆԱԽԱԳԾՈՂ՝	Ա. ԹԱԴԵՎՈՅԱՆ	ԲԲ
ՍՏՈՒԳԵՑ՝	Ա.ԴԱՎԹՅԱՆ	ԲԲ

Անցք Ø5, միջանցքային
հեռավորությունը 10մմ

Յայտիչ՝
Ø15

Ցինկապատ
բասակ

250

250

90°

45°

45°

250

1

1

Խմբելու ջրի բազալտե
ցայտաղբյուր

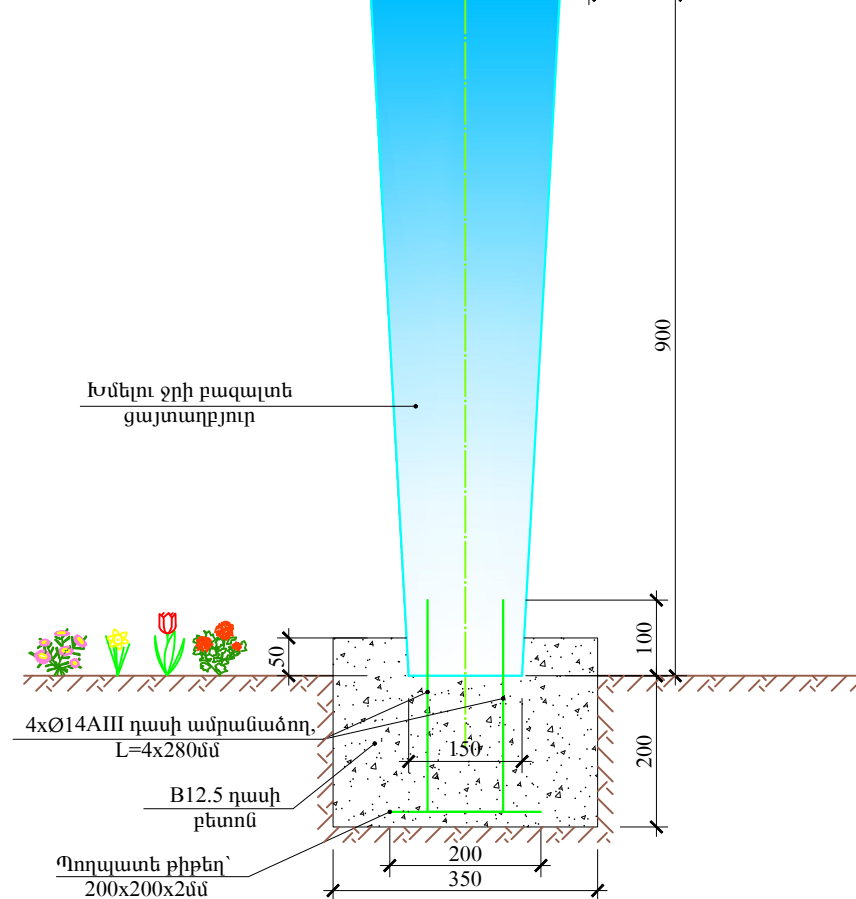

Technical drawing of a sewerage system. The drawing shows a vertical manhole with a diameter of 500mm and a height of 900mm. The manhole is labeled "Անցք՝ Ø50, h=900մմ". The sewer pipe has a diameter of 630mm and a slope of 0.01, labeled "(PP)de63 i = 0.01". The ground level is marked as ±0.00. The drawing also shows a horizontal sewer pipe with a diameter of 630mm, labeled "Ջրահեռացման պոլիպրոպիլենե խողովակ՝ de63". The manhole is labeled "Խմնելու ջրի բազալտե ցայտաղբյուր". The drawing includes a scale bar and a north arrow.

Խրամտուրդ ետիցք կողալիցքի
մշակված գրունտներից տոփանմուտով

Ավազի պաշտպանիչ շերտ
 $h=dc+0.15\text{մ}$

Պոլիպրոպիլենե խողովակ

Ավազի մախապատրաստական շերտ
 $h=0.1\text{մ}$

Հ/Հ	ՆՇԱՆԱԿՈՒՄԸ	ԱՆՎԱՆՈՒՄԸ	ՉԱՓՄԱՆ ՄԻԱՎ.	ՔԱՆԱԿ
1	ГОСТ 23342-78	Մշակված բազալտ	մ ³	0.045
2	ГОСТ 34028-2016	Ø14ԱՈՒ դասի ամրանաձող	կգ	1.36
3	ГОСТ 19903-74	Պողպատե թիթեղ՝ 200x200x2.0մմ	կգ	0.63
4	ГОСТ 26633-2015	B12.5 դասի բետոն	մ ³	0.03
5	ГОСТ 14918-80	Յինկապատ թասակ՝ Ø200, h=100մմ	հատ	1
6	ГОСТ 32415-2013	Յայտիչ՝ Ø15	հատ	1
7	ГОСТ 32415-2013	Ջրանեռալցման պոլիպրոպիլենե խողովակ՝ dե63	զմ	18.00
8	ГОСТ 32415-2013	Ջրամատակարարման պոլիպրոպիլենե խողովակ՝ dե15	զմ	39.50

Տայտադրյալների տեսքը գծագրում տեղադրված է ստանդարտ ձևի, վերջնական տեսքով ցայտադրյալը կորոշվի պատվիրատուի կողմից շինարարական աշխատանքների իրականացման ժամանակ

Տայտադրյալների տեղադիրքերը կորոշվեն շինարարական աշխատանքների ընթացքում

<p>ՆԱԽԱԳԾԱՅԻՆ ԸՆԿԵՐՈՒԹՅՈՒՆ՝</p> <p><i>Ameli</i></p> <p>«ԱՄԵԼԻ» ՍՊԸ "AMELI" LLC</p>		
<p>ՆԱԽԱԳԾԻ ՀԱՍՑԵ՝</p> <p>Աջափնյակ վարչական շրջանի Լենինգրադյան 48/5 շենքի բակային տարածքի հիմնանորոգման աշխատանքներ</p>		
<p>ՆԱԽԱԳԾԻ ԱՆՎԱՆՈՒՄԸ՝</p> <p>ԲԱԶԱՆՏԵ ԶԱՅՏԱՎՐՅՈՒՐԻ ՀԱՏԱԿԱԳԻԾ. ԿՏՐԱՎՈՔ, ՋՋ ՍԻՆԵՄԱ</p>		
ԹԵՐԹ՝	ԹԵՐԹՈՒՐ՝	ՄԱՍՇՏԱՐ՝
9	14	1:50
ՏՆՕՐԵՆ՝	Ա.ԴԱՎԹՅԱՆ	<i>[Signature]</i>
ՆԱԽԱԳԾՈՎ՝	Ա. ԹԱԴԵՎՈՍՅԱՆ	<i>[Signature]</i>
ՍՏՈՒԳԵՑ՝	Ա.ԴԱՎԹՅԱՆ	<i>[Signature]</i>

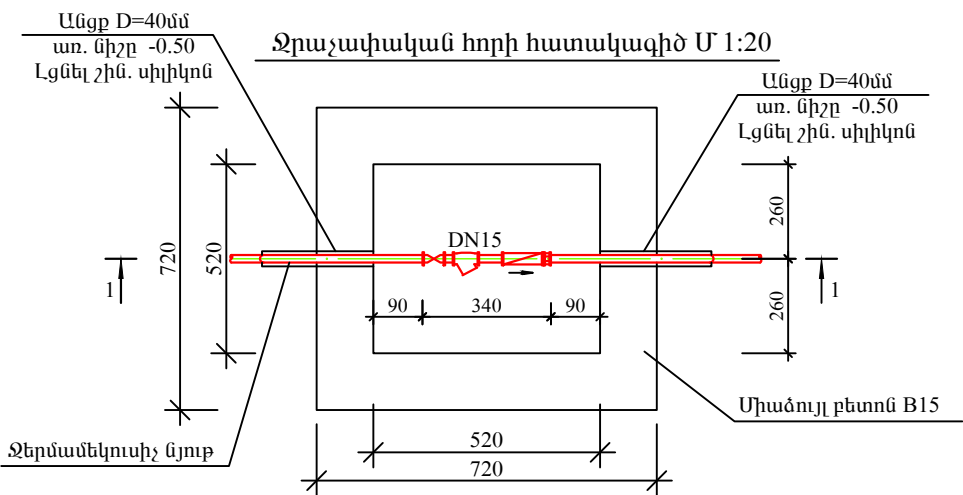

Ցայտադրյալի խողովակաշարի
միացման հանգույց փողոցային ջրագծից

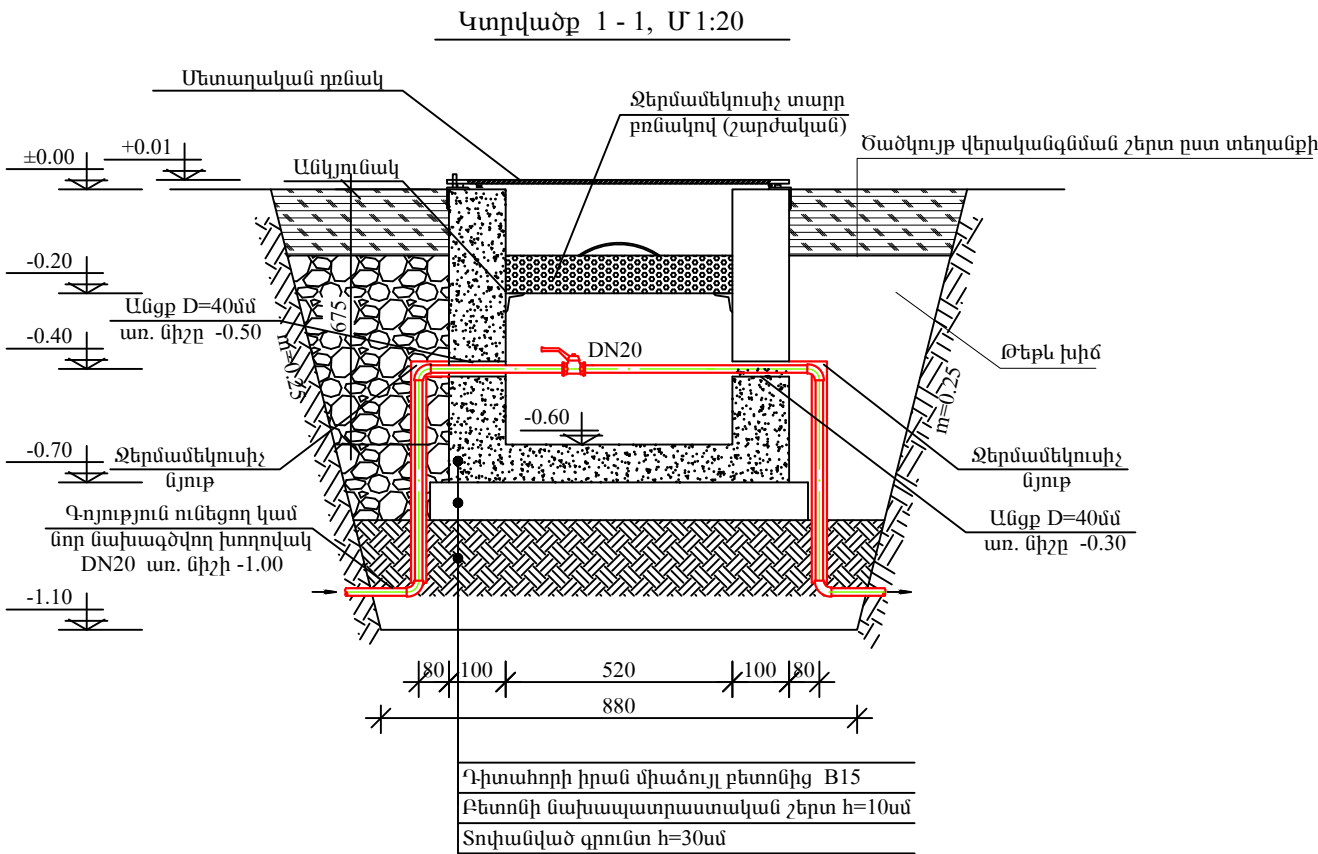
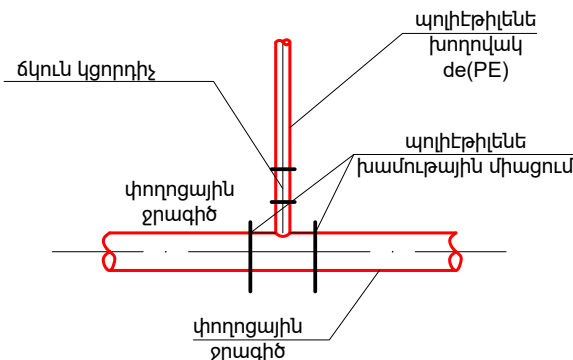

Ջրաչափական հորի նյութաձևի մասնագիր

NN	Հիմնախորան	Աշխատանքների անվանումը	Չափման միավորը	Ցանկում
1	2	3	4	5
1	ГОСТ 8736-2014	Ավազի նախապատրաստական և պաշտպանիչ շերտերի իրականացում	մ³	8.93
2	ГОСТ 8020-2016	Հավաքովի ե/բ դիտահորի կառուցում	մ³	0.14
3	ГОСТ 26633-2015	Բետոնե նախապատրաստական շերտ	մ³	0.12
4	СНИП 3.06.03-85	Թեթև խիճ	մ³	1.30
5	ГОСТ 9544-2005	Մետաղե գնդային փական DN15	հատ	1

Ameli

«ԱՄԵԼԻ» ՍՊԸ
"AMELI" LLC

ՆԱԽԱԳԾԻ ՀԱՍՅԵ՛

Աջափնյակ վարչական շրջանի
Լենինգրադյան 48/5 շենքի
բակային տարածքի
հիմնանորոգման աշխատանքներ

ՆԱԽԱԳԾԻ ԱՆՎԱՆՈՒՄԸ՛

ՋՐԱԶԱՓԱԿԱՆ ՀՈՐԻ ՀԱՏԱԿԱԳԻԾ
ԵՎ ԿՏՐՎԱԾԸ. ՅԱՅՏԱՂԲՅՈՒՐԻ
ԽՈՂՈՎԱԿԱՆՈՒՄԻ ՄԻԱՑՄԱՆ
ՀԱՆԳՈՒՅՑ

ԹԵՐԹ՛	ԹԵՐԹԵՐ՛	ՄԱՍՇՏԱԲ՛
10	14	1:50
ՏՆՕՐԵՆ՛	Ա.ԴԱԿԹՅԱՆ	ԼԼ
ՆԱԽԱԳԾՈՂ՛	Ա. ԹԱՆԵՎՈՍՅԱՆ	ԼԼ
ՍՏՈՒԳԵՑ՛	Ա.ԴԱԿԹՅԱՆ	ԼԼ

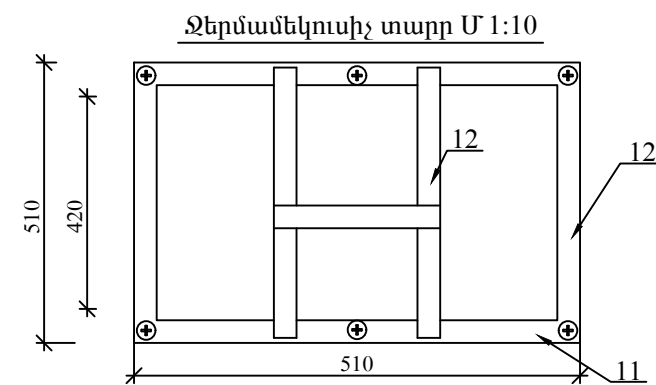
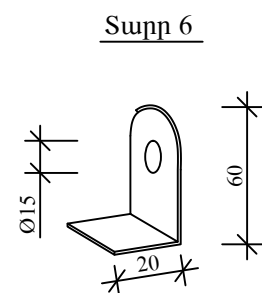
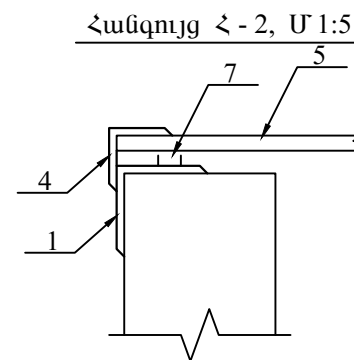
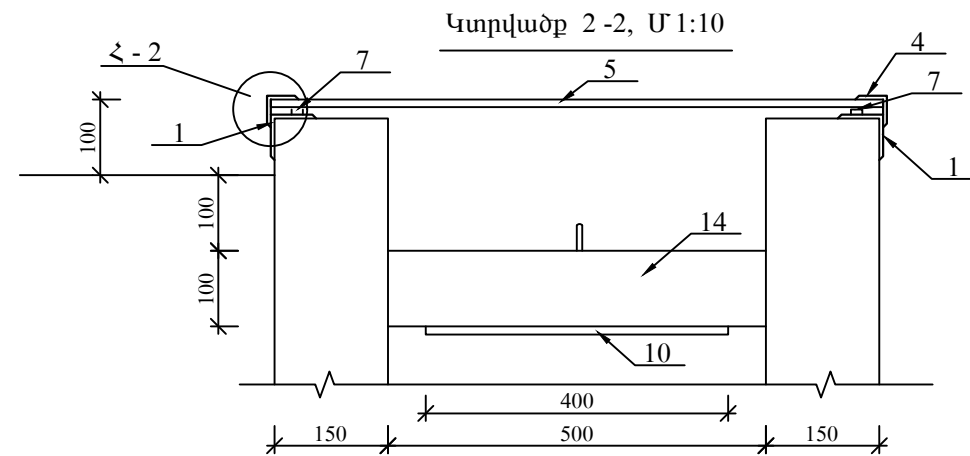

NN	Հիմնականորեն	Աշխատանքների անվանումը	Չափման միավորը	միավոր
1	2	3	4	5
1	ГОСТ 27772-2015	Մետաղական դռնակ	տ	0.015
2	ГОСТ 19177-81	Ռետին	զմ	3.0
3	ГОСТ 5088-2005	Ծխնի	հատ	2
4	ГОСТ 5089-2011	Փական	հատ	1
5		Ջերմամեկուսիչ սալ (երկտավր 30x3 L=400մմ-2հատ, 30x3 L=590մմ -4 հատ պլաստմաս, 30x 3 L=490մմ 8հատ պլաստմաս, խարիսխ-4հատ, փրփրապլաստ h=100մմ -1հատ, հեղյուս L=140մմ, Փ 8-6հատ)	կոմպ	1
6	ГОСТ 31173-2003	Ջերմամեկուսիչ նյութ	զմ	1.5
7	ГОСТ 25621-83	Շին. սիլիկոն	հատ	1
8	ГОСТ 9.402-2004	Մետաղական դռնակի յուղաներկում	մ ²	3.00

ՆԱԽԱԳԾԱՅԻՆ ԸՆԿԵՐՈՒԹՅՈՒՆ՝		
		
«ԱՄԵԼԻ» ՍՊԸ "AMELI" LLC		
ՆԱԽԱԳԾԻ ՀԱՍՑԵ՝		
Աջափնյակ վարչական շրջանի Լենինգրադյան 48/5 շենքի բակային տարածքի հիմնանորոգման աշխատանքներ		
ՆԱԽԱԳԾԻ ԱՆՎԱՆՈՒՄԸ՝		
ԶԲԱԶԱՓԱԿԱՆ ՀՈՐԻ ԾՆԻԱՐԱՐԱԿԱՆ ԼՈՒԾՈՒՄՆԵՐ		
ԹԵՐԹ՝	ԹԵՐԹԻՐ՝	ՄԱՍՇՏԱՐ՝
11	14	1:50
ՏՆՕՐԵՆ՝	Ա.ԴԱՎԹՅԱՆ	
ՆԱԽԱԳԾՈՂ՝	Ա. ԹԱՐԵՎԱԿՍՅԱՆ	
ՍՏՈՐԳԵՑ՝	Ա.ԴԱՎԹՅԱՆ	

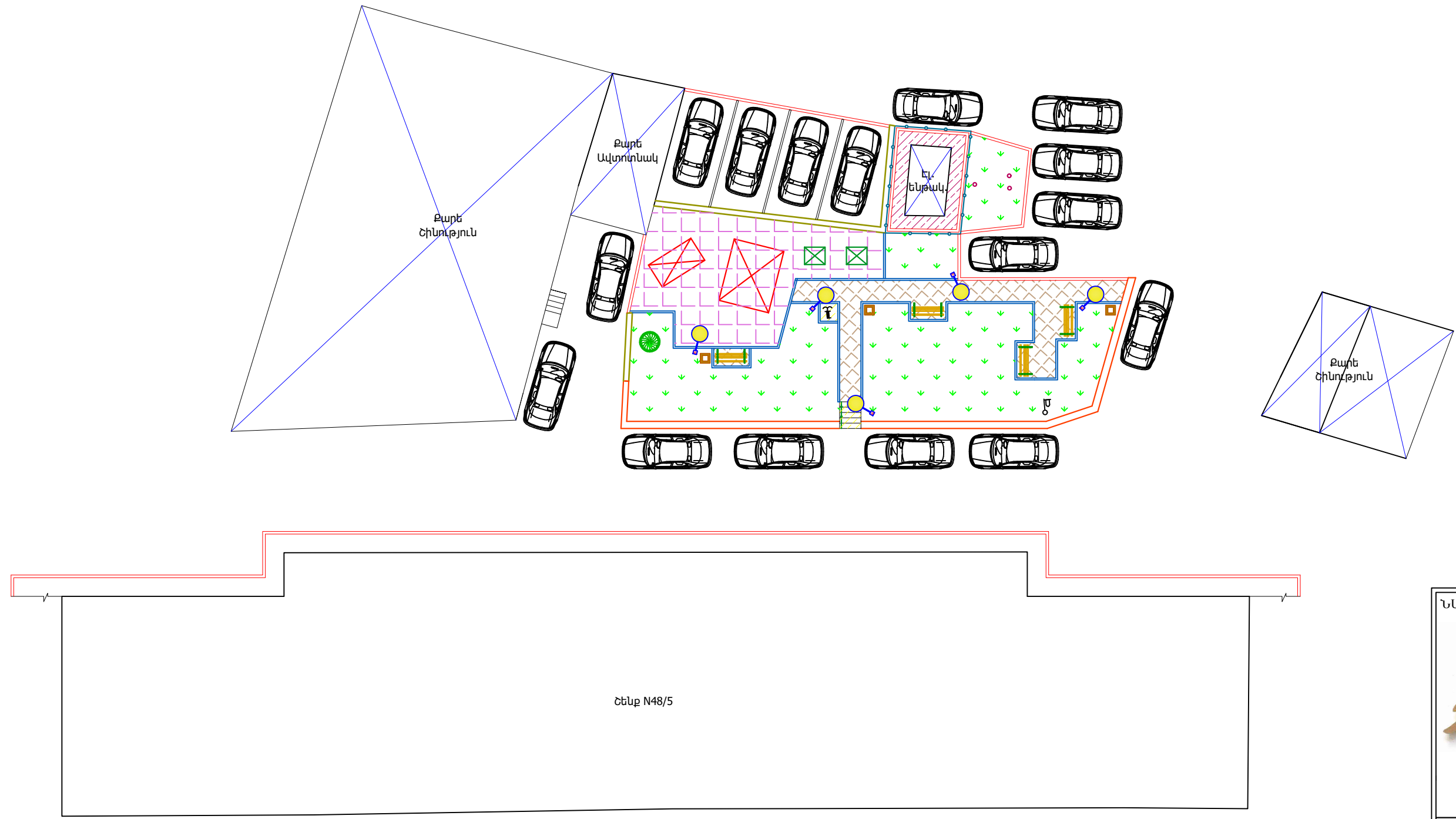

ՆԱԽԱԳԾԱՅԻՆ ԸՆԿԵՐՈՒԹՅՈՒՆ՝



«ԱՄԵԼԻ» ՍՊԸ
"AMELI" LLC

ՆԱԽԱԳԾԻ ՀԱՍՅԵ՛

Աջափնյակ վարչական շրջանի
Լենինգրադյան 48/5 շենքի
բակային տարածքի
հիմնանորոգման աշխատանքներ

ՆԱԽԱԳԾԻ ԱՆՎԱՆՈՒՄԸ՝

ԼՈՒՍԱՏՈՒՆԵՐԻ ՏԵՂԱԿԱՅՄԱՆ
ՀԱՏԱԿԱԳԻԾ

ԹԵՐԹ՝	ԹԵՐԹԵՐ՝	ՄԱՍՇՏԱԲ՝
12	14	1:250
ՏՆՕՐԵՆ՝	Ա.ԴԱՎԹՅԱՆ	
ՆԱԽԱԳԾՈՂ՝	Ա. ԹԱՂԵՎՈՍՅԱՆ	
ՍՏՈՒԳԵՑ՝	Ա.ԴԱՎԹՅԱՆ	

ԳԼԵՅՄԱՆԱԿԱՆ ՆՇԱՆՆԵՐ՝

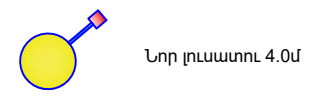

ԼՈՒՍԱԿՈՐՈՒԹՅԱՆ ԴԵԿՈՐԱՏԻՎ ՀԵՆԱՍՅԱՆ ԸՆԴՀԱՆՈՒՐ ՏԵՍԵՐ
/հիմքի պաշտպանիչ բետոնը պայմանականորեն ցույց տրված չէ/
Մ 1:25

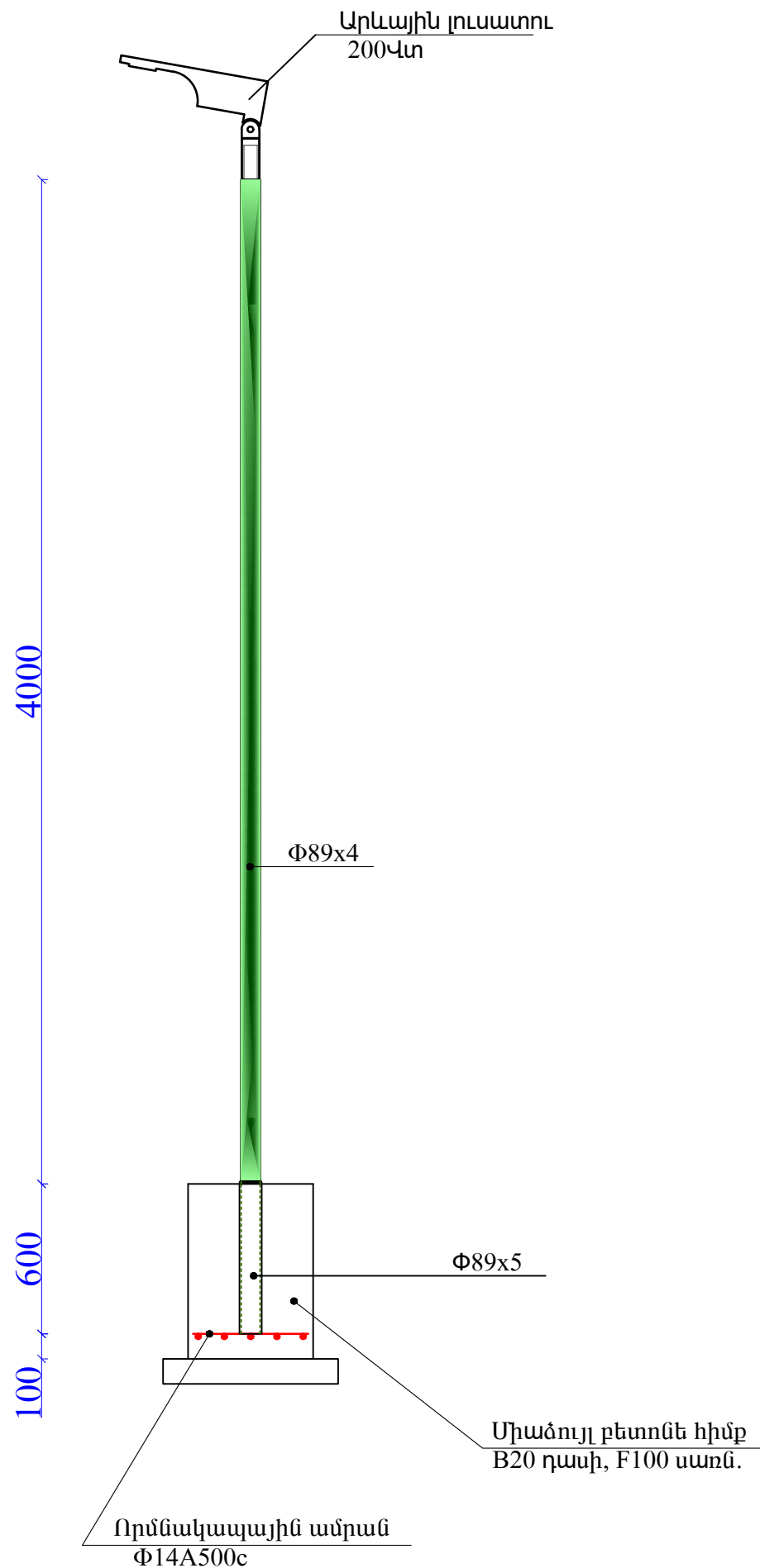

ՀՀ	ԱՇԽԱՏԱՆՔԻ ԱՆՎԱՆՈՒՄԸ	ՉԱՓ. ՄԻԱՎ.	ՔԱՆԱԿ
1	Փոստրակի մշակում ձեռքով	խմ	0.650
2	Խճային հիմնատակի տեղադրում, տոփանում, h=10սմ	խմ	0.049
3	Սիմաձույլ բետոնե հիմքի իրականացում, B20 դասի	խմ	0.15
4	Բետոնե հիմքի ջրամեկուսացում տաք հեղուկ բիտումով	քմ	1.50
5	Որմնակապային ամրանի տեղադրում, Φ14A500c, 4.60 զմ	տն	0.006
6	Հիմնամասի խողովակի մոնտաժում Φ102x4 մմ, 0.6 զմ	հատ	1
7	Հեմասյան մոնտաժում Φ89x4 մմ	զմ	4.6
8	Սետ. քիթեղ 3x100 L=250 մմ	կգ	1.18
9	Անկյունակ 30x3 մմ	կգ	1.69
10	Արևային լուսատու 200Վտ	հատ	1
11	Կրանշտեյն, 2 հատ	կգ	1.25
12	Հեմասյան ներկում	քմ	1.1
13	Բնահողի հակադարձ լիցք ձեռքով	խմ	0.451
14	Ավելորդ բնահողի բարձում ա/իննաթափեր, տեղափոխում	խմ	0.199

ՈՐՄԱԿԱՊԱՅԻՆ ԱՄՐԱՆ
Մ 1:10

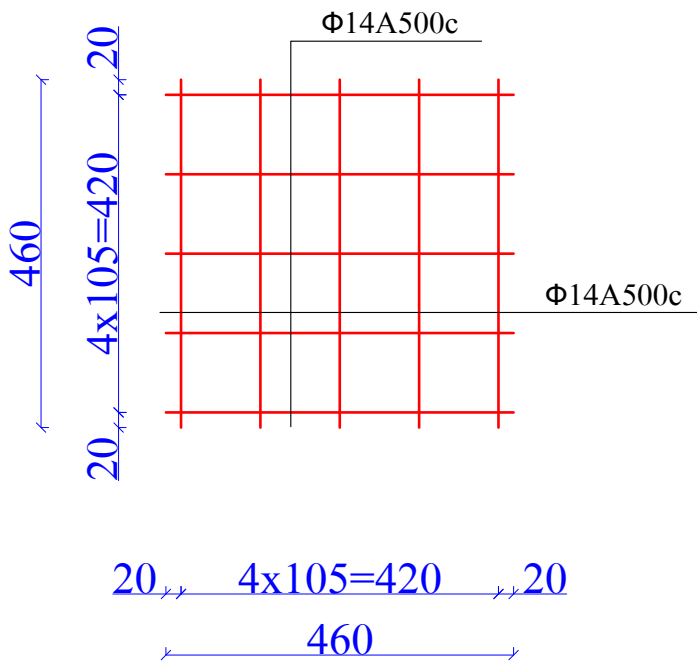

ՆԱԽԱԳԾԱՅԻՆ ԸՆԿԵՐՈՒԹՅՈՒՆ՝

Ameli

«ԱՄԵԼԻ» ՍՊԸ
"AMELI" LLC

ՆԱԽԱԳԾԻ ՀԱՍՅԵ՛

Աջափնյակ վարչական շրջանի
Լենինգրադյան 48/5 շենքի
բակային տարածքի
հիմնանորոգման աշխատանքներ

ՆԱԽԱԳԾԻ ԱՆՎԱՆՈՒՄԸ՝

ԱՐԱՄՅԻՆ ԼՈՒՍԱԿՈՐՈՒԹՅԱՆ
ԴԵԿՈՐԱՏԻՎ
ՀԵՆԱՍՅՈՒՆ 4Մ, ԿՏՐՎԱԾՔ,
ՄԱՍՆԱԳԻՐ

ԹԵՐԹ՝	ԹԵՐԹԵՐ՝	ՄԱՍՇՏԱԲ՝
13	14	1:100

ՏՆՕՐԵՆ՝	Ա.ԴԱՎԹՅԱՆ	<i>[Signature]</i>
ՆԱԽԱԳԾՈՂ՝	Ա. ԹԱԴԵՎՈՅԱՆ	<i>[Signature]</i>
ԱՏՈՒԳԵՑ՝	Ա.ԴԱՎԹՅԱՆ	<i>[Signature]</i>

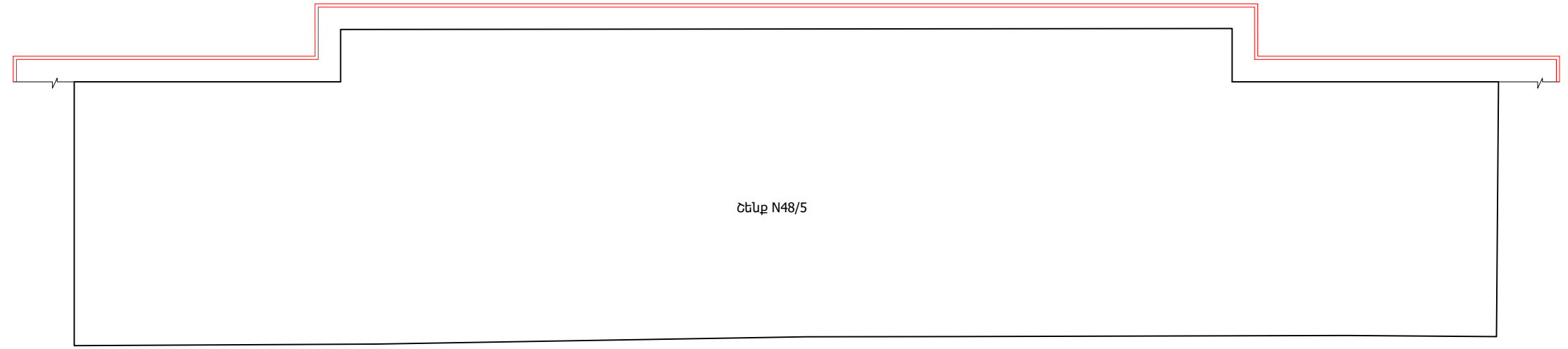
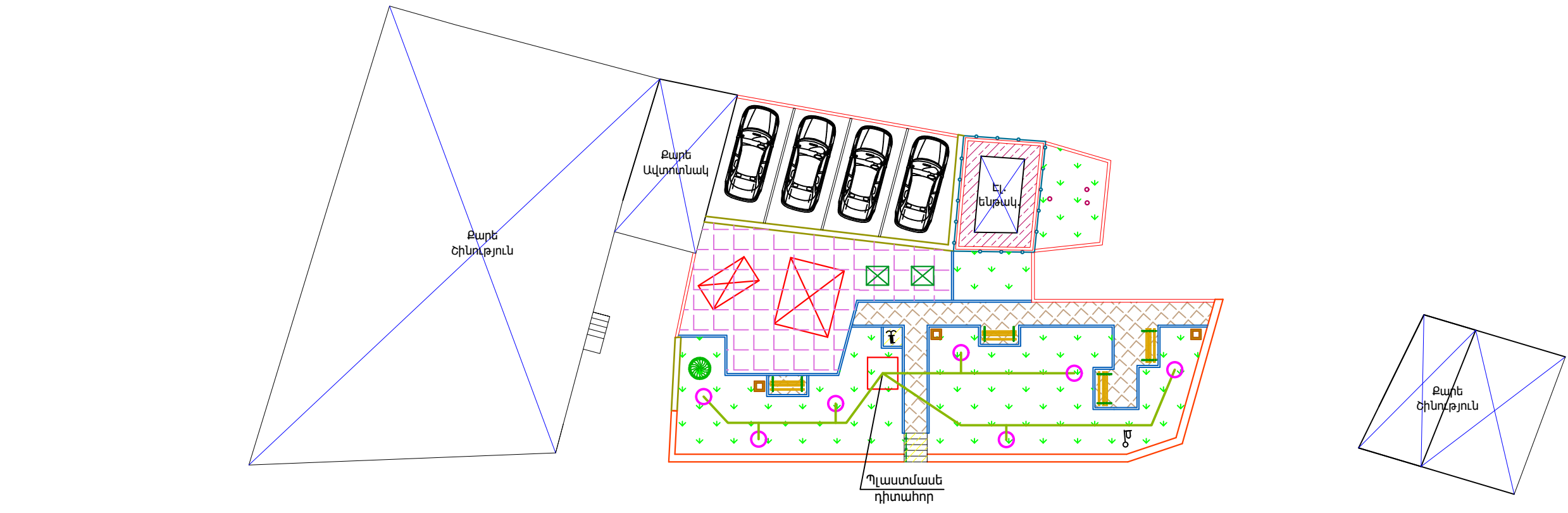

Կարճախողովակ փականով

Ոռոգման ջուրը վերցնել ցայտադրյալի հետադարձից

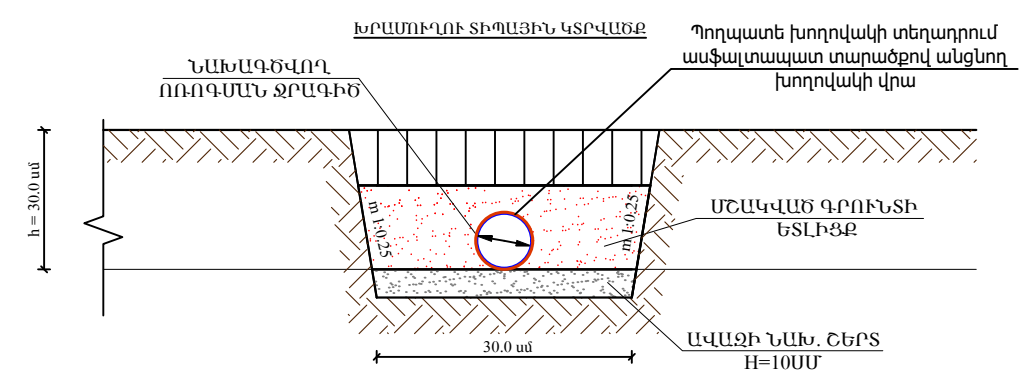

ՆԱԽԱԳԾԱՅԻՆ ԸՆԿԵՐՈՒԹՅՈՒՆ՝

Ameli

«ԱՄԵԼԻ» ՍՊԸ
"AMELI" LLC

ՆԱԽԱԳԾԻ ՀԱՍՅԵ՛

Աջափնյակ վարչական շրջանի
Լենինգրադյան 48/5 շենքի
բակային տարածքի
հիմնանորոգման աշխատանքներ

ՆԱԽԱԳԾԻ ԱՆՎԱՆՈՒՄԸ՝

ՈՌՈԳՈՒՄ

ԹԵՐԹ՝	ԹԵՐԹԵՐ՝	ՄԱՍՇՏԱԲ՝
14	14	1:250

ՏՆՕՐԵՆ՝	Ա.ԴԱՎԹՅԱՆ	<i>[Signature]</i>
ՆԱԽԱԳԾՈՂ՝	Ա. ԹԱՐԵՎՈՍՅԱՆ	<i>[Signature]</i>
ՍՏՈՒԳԵՑ՝	Ա.ԴԱՎԹՅԱՆ	<i>[Signature]</i>